

COMITETUL LOCAL PENTRU  
SITUATII DE URGENTA

COMUNA DESA

NR. 6719/25.08.2017

SE APROBA  
PRESEDINTELE COMITETULUI  
JUDETEAN PENTRU SITUATII DE URGENTA

PREFECT  
DAN MARIUS PURCARESCU



*PLAN DE APARARE IMPOTRIVA  
INUNDATIILOR, GHETURILOR SI  
POLUARILOR ACCIDENTALE  
2018 - 2021*

**AVIZAM FAVORABIL**

INSPECTORATUL PENTRU SITUATII  
DE URGENTA "OLTENIA" DOLJ

GRUPUL DE SUPTOR TEHNIC PENTRU  
GESTIONAREA SITUATIILOR DE URGENTA  
GENERATE DE INUNDATII, FENOMENE  
METEOROLOGICE PERICULOASE SI  
ACCIDENTALE LA CONSTRUCTIILE HIDROTEHNICE

INSPECTOR SEF,  
COL. FLOREA CONSTANTIN



INGINER SEF SGA DOLJ  
DANIEL NAICU



**ROMANIA**  
**JUDETUL DOLJ**  
**PRIMARUL COMUNEI DESA**

Avand in vedere prevederile:

- art. 10 si 13 din Legea 48/2004 privind protectia civila republicata in 2008
- art 68 si 115 alin.1 lit. a) din legea 215/2001 privind administratia publica locala,emite urmatoarea dispozitie:

**DISPOZITIA nr. 437 din 09.08. 2017**

**Art.1** Incepand cu data de 09.08.2017, domnul Stroe Florian primeste prin cumul atributii specifice functiei de inspector de protectie civila.

**Art.2** Inspectorul de protectie civila indeplineste urmatoarele atributii:

- studiaza si isi insuseste actele normative care reglementeaza activitatea de protectie civila;
- verifica modul in care se respecta dispozitiile legale in vigoare,normele ,normativele,eficienta instruirii efectuate salariatilor,informand in scris conducerea primariei asupra celor constatate;
- acorda asistenta tehnica de specialitate conducatorilor institutiilor publice aflate in subordinea primariei in organizarea si desfasurarea activitatii de protectie civila;
- verifica stadiul de indeplinire a masurilor stabilite la controalele anterioare proprii ,precum si a celor stabilite de organele de control,care au termene scadente;
- participa la controalele efectuate de ISU ,insoteste si pune la dispozitia acestora documentele de protectie civila prin care se stabileste modul de organizare privind situatiile de urgenta;
- pastreaza documentele de situatii de urgenta ,procesele verbale de control,ordinele,dispozitiile si programele de masuri referitoare la protectia civila ,adoptate de conducerea primariei,tematica si graficul de instruire a salariatilor,etc;
- in colaborare cu serviciile de resort (financiar,contabil),ia masuri pentru includerea in planurile economice si financiare anuale a fondurilor necesare realizarii masurilor de protectie civila,dotarii cu mijloace de prima interventie sau protectie,echiparii cu insalatii speciale,aparatura etc.;
- urmareste intocmirea si actualizarea documentelor de protectie civila,ori de cate ori apar modificari si le aduce la cunostinta salariatilor sau oricarei persoane interesate.

**Art. 3** Cu ducerea la indeplinire a prezentei decizii se insarcineaza persoana nominalizata la art.1.

**Art. 4** Prezenta dispozitie va fi comunicata domnului Stroe Florian,Institutiei Prefectului Dolj si ISU "Oltenia" Dolj.

Data azi 09.08.2017, Desa,Dolj

Primar



Avizat,

Secretar

jr. Cristian Enea



ROMANIA  
JUDETUL DOLJ  
PRIMARUL COMUNEI DESA



COMPONENȚA COMITETULUI LOCAL  
PENTRU SITUAȚII DE URGENȚĂ-DESA

<b>Nr. crt.</b>	<b>NUMELE ȘI PRENUMELE</b>	<b>FUNCȚIA IN C.L.S.U.</b>	<b>FUNCȚIA ADMINISTRATIVA</b>
1.	BADOIU GABRIEL	PREȘDINTE	PRIMAR 0251322496 0766736074
2.	ROTARU GHEORGHITA	VICEPREȘDINTE	INSPECTOR 0251322402 0769698635
3.	ENEA VASILE-CRISTIAN	MEMBRU	SECRETAR 0766348590
4.	STANȚĂ ANGHELINA	MEMBRU	DIRECTOR SCOALA GIMNAZIALA 0762.668788
5.	DR. DUMITRSCU AURELIA	MEMBRU	MEDIC UMAN 0251.322059
6.	PURCARIU MIHAI	MEMBRU	AGENT POLIȚIE 0251.322051 0251322005 0763643919
7.	BĂDOIU MARCEL	MEMBRU	PREOT BISERICA DESA 0784.075475
8.	DR. SUCEA CĂTĂLIN	MEMBRU	DOCTOR VETERINAR 0768.909733
10.	SUBTIRELU RAMONA	CONSULTANT	CONTABIL 0762158393
11.	MITRICA FLORIN	CONSULTANT	INGINER AGRONOM 0727894212

ROMANIA  
JUDETUL DOLJ  
PRIMARUL COMUNEI DESA



*J. Bereș*

**COMPONENȚA  
CENTRULUI OPERATIV PENTRU SITUAȚII DE URGENTĂ CU  
ACTIVITATE TEMPORARĂ**

<b>Nr. crt .</b>	<b>NUMELE SI PRENUMELE</b>	<b>FUNCTIA IN C.O.A.T.</b>	<b>FUNCTIA ADMINISTRATIVA</b>
<b>1.</b>	STROE FLORIAN	ȘEF C.O.A.T	SEF SVSU 0769541694
<b>2.</b>	GLIGA AUREL	MEMBRU	INSPECTOR 0766339891
<b>3.</b>	ENEA DAN CRISTIAN	MEMBRU	INSPECTOR 0766.789512

PRIMARIA DESA  
JUDETUL DOLJ

TABEL NOMINAL CU COMPONENTA COMITETULUI LOCAL PENTRU SITUATII DE URGENTA

Nr. Crt.	NUMELE SI PRENUMELE	ADRESA	FUNCTIA ADMINISTRATIVA	FUNCTIA IN COMITETUL LOCAL	TELEFON SERVICIU	TELEFON MOBIL	MIJLOC DE TRANSPORT	TIMP DE SOSIRE
1	BADOIU GABRIEL	DESA	PRIMAR	PRIMAR	0251322004	0766736074	AUTOTURISM	10 MIN
2	ROTARU GHEORGHTA	DESA	INSPECTOR	INSPECTOR		0769698635	AUTOTURISM	10 MIN
3	ENEA VASILE CRISTIAN	DESA	SECRETAR	MEMBRU	0251322004	0766348590	AUTOTURISM	10 MIN
4	DUMITRESCU AURELIA	DESA	MEDIC UMAN	MEMBRU	0251322059	0747028698	AUTOTURISM	10 MIN
5	STANTA ANGHELINA	DESA	DIRECTOR SCOALA	MEMBRU	0251322033	0762668856	AUTOTURISM	10 MIN
6	PURCARIU MIHAI	DESA	POST POLITIE	MEMBRU	0251322051		AUTOTURISM	10 MIN
8	BADOIU MARCEL	DESA	PREOT	MEMBRU		0784075475	AUTOTURISM	10 MIN
9	SUCEA CATALIN	DESA	MEDIC VETERINAR	MEMBRU		0768909733	AUTOTURISM	10 MIN



PRESEDINTE COMITET LOCAL

ING. GABRIEL BADOIU

PRIMARIA DESA  
JUDETUL DOLJ

**TABEL NOMINAL CU COMPONENTA CENTRULUI OPERATIV PENTRU SITUATII DE URGENTA**

Nr. Crt.	NUMELE SI PRENUMELE	ADRESA	FUNCTIA ADMINISTRATIVA	FUNCTIA IN COMITETUL LOCAL	TELEFON SERVICIU	TELEFON MOBIL	MIJLOC DE TRANSPORT	TIMP DE SOSIRE
1	STROE FLORIAN	DESA	SEF SVSU	SEF SVSU		0769541694	AUTOTURISM	10 MIN
2	GLIGA AUREL	DESA	INSPECTOR	MEMBRU		0766339891	AUTOTURISM	10 MIN
3	ENEA DAN CRISTIAN	DESA	SECRETAR	MEMBRU		0766789512	AUTOTURISM	10 MIN

ROMANIA  
JUDETUL DOLJ  
PRIMARIA DESA  
COMITET LOCAL



ING. GABRIEL BADOIU

# Tabel cu incadrarea nominala

a Serviciului voluntar pentru situații de urgență  
al comunei DESA

## I. ȘEF SERVICIU

Nr. poziție stat de funcții	Denumirea funcției	Numele si prenumele	Numărul de personal	Categoria de personal (angajat / voluntar)	Obs.
1.	Șef serviciu	Stroe Florian	1	<i>angajat</i>	

## II. COMPARTIMENT PENTRU PREVENIRE:

Nr. poziție stat de funcții	Denumirea funcției	Numele si prenumele	Numărul de personal	Categoria de personal (angajat / voluntar)	Obs.
2.	Șef compartiment pentru prevenire	Rotaru Gheorghita	1	<i>voluntar</i>	
3.	Specialist pentru prevenire	Dumitrescu Gabriel	1	<i>voluntar</i>	-
4.	Specialist pentru prevenire	Dumitrescu Marinel	1	<i>voluntar</i>	-
5.	Specialist pentru prevenire	Branzanescu Iulian	1	<i>voluntar</i>	-
6.	Specialist pentru prevenire	Enea Dan	1	<i>voluntar</i>	-
7.	Specialist pentru prevenire	Bulin Vasilica	1	<i>voluntar</i>	-
<b>TOTAL</b>				<b>6</b>	



*J. B. B. B.*

### III. ECHIPE SPECIALIZATE:

#### III. 1. ECHIPA ÎNȘTIINTARE – ALARMARE, CERCETARE – CĂUTARE, DEBLOCARE – SALVARE- EVACUARE:

Nr. poziție stat de funcții	Denumirea funcției	Numele si prenumele	Numărul de personal	Categoria de personal (angajat / voluntar)	Obs.
8	Șef formație intervenție, salvare și prim ajutor	Mita Lucian	1	voluntar	
<b>TOTAL</b>			<b>1</b>		

Nr. poziție stat de funcții	Denumirea funcției	Numele si prenumele	Numărul de personal	Categoria de personal (angajat / voluntar)	Obs.
9	Șef echipă specializată	Deica Ion	1	voluntar	
10	Servant	Gatan Eugen	1	voluntar	
11	Servant	Pandia Ion	1	voluntar	
12	Servant	Velea Marcel	1	voluntar	
13	Servant	Rotaru Danut	1	voluntar	
14	Servant	Carstea Gheorghe	1	voluntar	
15	Servant	Mitroi Ionel	1	voluntar	
16	Servant	Craitoiu Florian	1	voluntar	
17	Servant	Catrinoiu Gheorghe	1	voluntar	
<b>TOTAL</b>			<b>9</b>		



**III. 2. ECHIPA PENTRU STINGEREA INCENDIILOR:**

Nr. poziție stat de funcții	Denumirea funcției	Numele si prenumele	Numărul de personal	Categoria de personal (angajat / voluntar)	Obs.
18	Șef grupă de intervenție	Marsolea Gheorghe	1	<i>voluntar</i>	
19	Servant	Vacaru Marinell	1	<i>voluntar</i>	
20	Servant	Vacaru Daniel	1	<i>voluntar</i>	
21	Servant	Craciun Ovidiu	1	<i>voluntar</i>	
22	Servant	Subtirelu Marinell	1	<i>voluntar</i>	
23	Servant	Carstea Gabriel	1	<i>voluntar</i>	
24	Servant	Puncioiu Alex	1	<i>voluntar</i>	
25	Servant	Marsolea Alin	1	<i>voluntar</i>	
26	Servant	Pavel Ionut	1	<i>voluntar</i>	
<b>TOTAL</b>				<b>9</b>	



*B. B. B. B.*

PRIMARIA DESA

JUDETUL DOLJ

AVIZAT PRIMAR

ING. GABRIEL BADOIU

**TABEL NOMINAL CU PERSOANELE CARE ASIGURA PERMANENTA LA SEDIUL PRIMARIEI IN CAZ DE SITUATII DE URGENTA**

NR. CRT.	NUMELE SI PRENUMELE	TELEFON MOBIL	TELEFON FIX	FAX	ADRESA E-MAIL	FUNCTIONIA
1	BADOIU GABRIEL	0766736074	0251322004	0251322004		PRIMAR
2	DUMITRESCU GABRIEL	0760818111				INSPECTOR
3	STROE FLORIAN	0769541694				SEF SVSU
4	ENEA VASILE CRISTIAN	0766348590	0251322004	0251244004		SECRETAR
5	PURCARIU MIHAI		0251322051	0251322005		POLITIST
6	ENEA DAN CRISTIAN	0766789512	0251322004	0251322004		JURIST

INTOCMIT  
SEF SVSU

ING. FLORIAN STROE

COMUNA DESA

JUDETUL DOLJ

### TABEL CU PERSONALUL RESPONSABIL CU ACTIUNILE DE APARARE

NR. CRT.	PERSONALUL RESPONSABIL PENTRU EVACUAREA POPULATIEI SI ASIGURAREA SPATIILOR DE CAZARE TEMPORARA	PERSONALUL CARE ASIGURA PERMANENTA LA PRIMARIE PE TIMPUL PRODUCERII FENOMENELOR	PERSONALUL CU INTOCMIREA RAPOARTELOR OPERATIVE ZILNICE SI RAPORTARILE DE SINTEZA	PERSONALUL CARE ASIGURA SUPRAVEGHEREA LA PODURI SI PODETE PE TIMPUL APELOR MARI (POD, PODET, DENUMIRE)
1	GOGHE ION	MITRICA FLORIN	ROTARU GHEORGHITA	
2	DEMETRESCU MARIAN	CRISTEA CONSTANTIN	DUMITRESCU GABRIEL	
3	BRANZANESCU IULIAN	BABA GHEORGHE		
4	BULIN GHEORGHE			
5				

PRESEDINTELE COMITETULUI  
LOCAL PENTRU SITUATII DE URGENTA



PRIMAR

ING. GABRIEL BADOIU

# SCHEMA FLUXULUI INFORMATIONAL OPERATIV-DECIZIONAL PENTRU APARARE IMPOTRIVA INUNDATIILOR, GHETURILOR SI POLUARI ACCIDENTALE

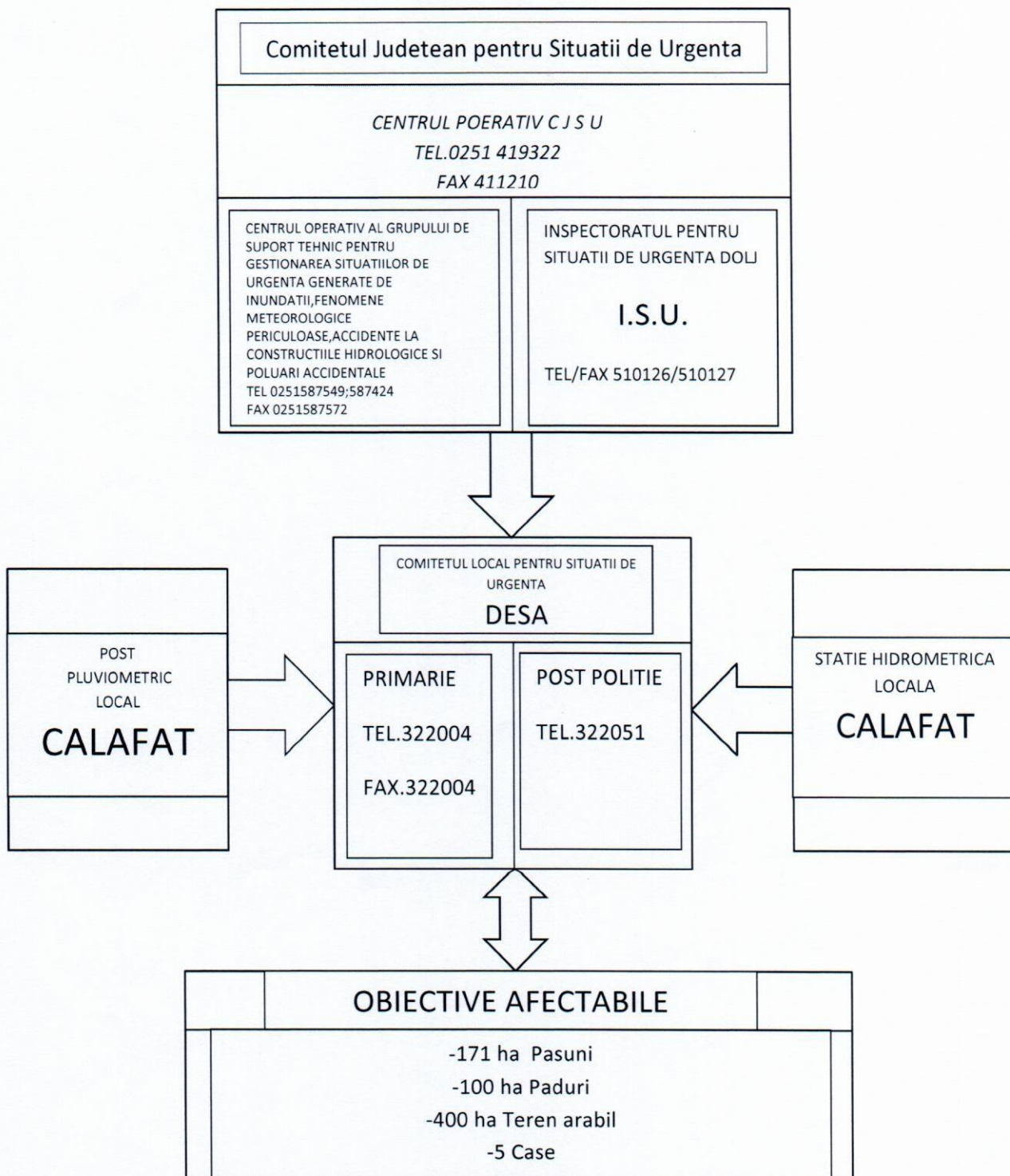

## AVERTIZARE METEOROLOGICA DE FENOMENE SEVERE

### OBIECTIV:

Anticiparea aparitiei si intensitatii fenomenelor meteo periculoase imediate(1-3ore)

### INTENSITATEA:

-patru niveluri de codificare

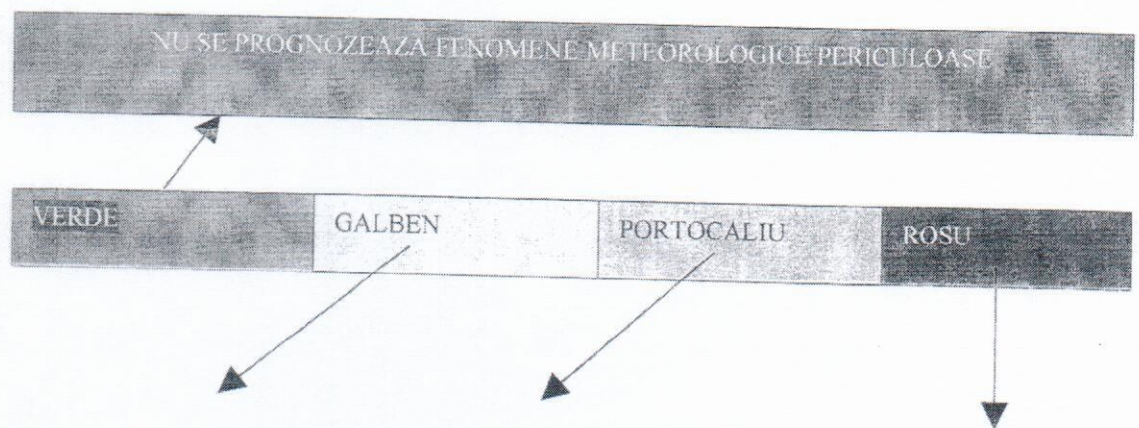

FENOMENE METEOROLOGICE PROGNOZATE	FURTUNA CONVECTIVA PUTERNICA	FURTUNA CONVECTIVA FOARTE PUTERNICA
<p>(Averse,descarcari electrice, intensificari de vant) sunt obisnuite pentru zona respectiva dar temporar pot deveni periculoase pentru anumite activitati: -canalizari subdimensionate in orase sau scurgeri rapide pe versanti.</p> <p><b>Cantitati de apa:</b> -peste 25 l/mp in cel mult 1 ora -cel putin 45 l/mp in 3 ore -vant cu viteze mai mari de 15 m/s</p> <p><b>RISC DE CRESTERI DE DEBITE SI NIVELURI</b></p>	<p>Sunt prognozate fenomene meteorologice periculoase in intensitate mare (vant, ploi abundente, grindina, descarcari electrice).</p> <p><b>Cantitati de apa:</b> -peste 35 l/mp in cel mult 1 ora -cel putin 60 l/mp in 3 ore -vant cu viteze mai mari de 20 m/s -probabilitate mare de grindina -descarcari electrice frecvente</p> <p><b>RISC DE VIITURI PE RAURILE MICI</b></p>	<p>Sunt prognozate fenomene meteorologice periculoase de intensitate foarte mare (vant, ploi abundente, descarcari electrice, grindina).</p> <p><b>Cantitati de apa :</b> -peste 50 l/mp in cel mult 1 ora -cel putin 80 l/mp in 3 ore -vant cu viteze mai mari de 25 m/s -grindina de mari dimensiuni -descarcari electrice foarte frecvente</p> <p><b>RISC DE VIITURI MAJORE</b></p>

COMUNA DESA  
Comitetul local pentru situatii de urgenta

Date caracteristice pentru actiuni operative ale comitetelor locale pentru situatii e de urgenta

nr crt	denumirea satelor	curs de apa toate cursurile de apa permanente sau nepermanente de pe raza localitatii (baraje)	denumirea obiectivelor din zona inundabila	cauzele inundarii	nr telef/fax primarie politie scoala	amplasament statie hidro locala	masuri locale de aparare				amplasament statie hidro avertizoare/post pluviometru	timpul de propagare a undei de viitura sau timpul mediu de concentrare a precipitatilor	lucrari hidrotehnice cu rol de aparare	probabilitati de inundare
							CA	CI	F2	CP				

1 BAZINUL HIDROTEHNIC DUNAREA

DESA	Fluviu Dunarea	171ha pasuni 100 ha paduri 400 ha arabii 5 stane 5 case	debit mare	0251322004 0251322005 0251322057	620/ 9850	685/ 10875	825/ 13350	statie grua	22 ore

PRESEDINTE COMITET LOCAL  
PENTRU SITUATII DE URGENTA  
PRIMAR  
ING. GABRIEL BADOIU



COMITETUL LOCAL PENTRU SITUATII DE URGENTA DESA							
MASURI DE APLICARE IMPOTRIVA INUNDATIILOR LUATE LA NIVEL LOCAL							
Nr crt	Masuri pentru avertizarea-alarmarea populatiei la primirea avertizarilor hidrologice si meteorologice	Masuri la atingerea cotei de atentie CA faza I de aparare la diguri faza I de aparare la gheturi faza I de aparare la precipitatii	Masuri la atingerea cotei de inundatie CI Faza II de aparare la diguri Faza II de aparare la gheturi Faza II de aparare la precipitatii	Masuri la atingerea cotei de pericol CP faza III de pararare la diguri faza III de pararare la gheturi faza III de pararare la precipitatii	Masuri pina la iesirea din starea de aparare	Formatii de interventie alcatuite din localnici	Responsabili cu actiunile de aparare
1	sirena electrica 2 sirene electroinice 2 clopote	urmarirea cu atentie a nivelurilor la mirele locale si transmiterea rapoartelor informative zilnice	mobilizarea cu forte si materiale in zonele afectate intensificarea supravegherii evacuarea bunuri si materiale din zonele afectate	Evacuare oameni si materiale asigurarea de asistenta medicala si hrana	Mentinerea in permanenta buna a starii digului refacerea calilor de comunicatie si a drumurilor restabilirea activitatilor economice	Vor fi alcatuite formatii din persoane apte pentru interventii operative	Personalul care asigura permanenta la primarie Personalul care asigura transmiterea datelor Personalul care asigura evacuarea populatiei si asigurarea cazarea temporara

PRESEDINTE COMITET LOCAL PENTRU  
SITUATII DE URGENTA

ROMANIA PRIMAR

ING. GABRIEL BADOIU

*G. Badoiu*



# **CONȚINUTUL CADRU**

## **al măsurilor preventive, operative și de refacere**

### **LA NIVEL LOCAL**

## **I. MĂSURI PREVENTIVE**

1. Realizarea periodică a acțiunilor de salubritate a cursurilor de apă (îndepărtarea depozitelor de material lemnos și de deșeuri de pe malul și din albiile cursurilor de apă) realizarea și întreținerea șanțurilor și rigolelor de scurgere în localități. Organizarea acțiunii, cu prioritate, în perioada februarie – martie a fiecărui an.
2. Constituirea stocurilor de materiale și mijloace de intervenție operativă.
3. Instruirea periodică, a consilierilor locali și șefului serviciului voluntar asupra atribuțiilor ce le revin pentru diminuarea pagubelor produse de inundații în localități.
4. Pregătirea membrilor serviciului voluntar pentru participare la acțiuni operative de intervenție (supravegherea secțiunii podurilor și podetelor, îndepărtarea plutitorilor, suprainaltarea malurilor, suprainaltarea și consolidarea digurilor).
5. Organizarea periodică a adunarilor cetățenesti pentru constientizarea asupra riscului pe care îl prezintă inundațiile și asupra măsurilor ce se întreprind de fiecare cetățean în situații de urgență.
6. Elaborarea și actualizarea planului local de apărare împotriva inundațiilor.
7. Afisarea la sediul primăriei a planului de situație al localității cu amplasarea zonelor inundabile, cailor și zonelor de evacuare a populației și animalelor.

## **II. MĂSURI OPERATIVE**

### **A. La prognozarea fenomenelor hidrometeorologice periculoase –COD GALBEN ( CA, faza I de apărare la diguri, faza I de apărare la ghețuri)**

1. Avertizarea populației din zone potențial afectabile din revărsări de pârâie locale, revărsări de văi nepermanente, scurgeri de pe versanți.
2. Îndepărtarea materialului lemnos și a deșeurilor din albiile și de pe malurile cursurilor de apă și asigurarea scurgerii apelor pluviale prin șanțuri și rigole.
3. Îndepărtarea materialului lemnos- rezultat din exploatarea perdelelor de protecție), a utilajelor și animalelor din zonele dig –mal și de pe insule.

### **B. Pe timpul producerii fenomenelor hidrometeorologice-COD GALBEN**

1. Supravegherea cursurilor de apă, digurilor, barajelor mici.
2. Elaborarea și transmiterea, conform fluxului, a rapoartelor operative privind efectele fenomenelor hidrometeorologice periculoase.

### **C. La prognozarea fenomenelor hidrometeorologice periculoase-COD PORTOCALIU-CI, faza II la diguri, faza II la ghețuri)**

1. Avertizarea populației , cu prioritate a celei aflate în zone de risc la inundații.
2. Convocarea, în ședință extraordinară, a CLSU pentru stabilirea măsurilor ce se impun.
3. Asigurarea permanenței la sediul primăriei cu personal instruit precum și a bunei funcționări a mijloacelor de comunicații.
4. Pregătirea materialelor și mijloacelor de intervenție operativă și transportul lor în zonele critice.
5. Pregătirea spațiilor pentru eventuale evacuări ale oamenilor și animalelor.
6. Ancorarea, de către unitățile de exploatare, a depozitelor de material lemnos aflate în zona formațiunilor torențiale și pe drumurile forestiere.
7. Asigurarea funcționării în condiții de siguranță, a instalațiilor hidromecanice de la barajele mici de pe raza localității.

### **D. Pe timpul producerii fenomenelor hidrometeorologice- COD PORTOCALIU**

1. Informarea periodică a cetățenilor asupra măsurilor întreprinse, precum și a celor necesare a fi luate în continuare.
2. Supavegherea permanentă a cursurilor de apă, digurilor, barajelor, zonelor endemice de producere a blocajelor de ghețuri, secțiunii podurilor și podetelor.
3. Executarea lucrărilor de intervenție operativă în zonele critice pe cursurile de apă și participarea alături de deținătorii de construcții hidrotehnice la lucrările de intervenție operative.
4. Evacuarea populației și animalelor, după caz.
5. Elaborarea și transmiterea rapoartelor operative, conform fluxului informațional.

### **E. La prognozarea fenomenelor hidrometeorologice –COD ROȘU**

1. Avertizarea populației din toate localitățile aparținătoare.
2. Convocarea în ședință extraordinară, a CLSU.
3. Asigurării permanenței la primărie cu personal instruit.
4. Transportul materialelor, mijloacelor și forțelor de intervenție în zonele critice.
5. Pregătirea motopompelor pentru evacuarea apei acumulate din subsolurile locuințelor.
6. Pregătirea spațiilor și mijloacelor pentru evacuarea populației și animalelor.
7. Ancorarea, de către unitățile de exploatare, a depozitelor de material lemnos aflate în zona formațiunilor torențiale și pe drumurile forestiere.
8. Asigurarea funcționării în condiții de siguranță, a instalațiilor hidromecanice de la barajele mici și supravegherea permanentă a acestora. Efectuarea pregolirilor dacă acestea sunt necesare asistenta tehnică a specialiștilor de la SGA.

### **F. Pe timpul producerii fenomenelor hidrometeorologice- COD ROȘU**

1. Efectuarea lucrărilor de supraînălțare și consolidare la diguri și baraje mici, îndepărtarea plutitorilor din secțiunile de scurgere a podurilor și podetelor etc.

2. Supravegherea permanentă, a cursurilor de apă, digurilor, barajelor mici, a secțiunilor de scurgere a podurilor și podetelor.
3. Evacuarea populației și animalelor din zonele afectate.

### **III. MĂSURI DE REFACERE**

1. Evaluarea preliminară a pagubelor produse de inundații și participarea în comisiile numite de prefecti pentru validarea evaluării.
2. Avizarea Proceselor Verbale de calamități întocmite de deținătorii de construcții hidrotehnice cu rol de apărare împotriva inundațiilor.
3. Elaborarea Rapoartelor de Sinteză privind efectele fenomenelor hidrometeorologice periculoase, în maximum 20 de zile de la încetarea fenomenelor și transmiterea acestora conform fluxului informațional.

COMITETUL LOCAL  
 PENTRU SITUATII DE URGENTA  
 COMUNA DESA

### SITUATIA STOCURILOR DE MATERIALE SI MIJLOACELOR DE APARARE

NR. CRT.	DENUMIRE MATERIALE/MIJLOACE DE APARARE	UM	NECESAR	EXISTENT	DEFICIT	ACOPERIREA DEFICITULUI
<b>MATERIALE</b>						
1	SNOPI FASCINE	BUC	80	80		BUGET LOCAL
2	PARI DE LEMN ROTUND	BUC	100	100		BUGET LOCAL
3	COZI LEMN PENTRU UNELTE	BUC	50	50		BUGET LOCAL
4	SARMA NEAGRA	KG	70	70		BUGET LOCAL
5	SACI PENTRU NISIP	BUC	300	300		BUGET LOCAL
6	FUNII SUBTIRI	ML	100	100		BUGET LOCAL
<b>COMBUSTIBILI SI LUBREFIANTI</b>						
1	MOTORIN ,BENZINA,ULEIURI SI VASELINE,SE ASIGURA UN STOC MINIM PENTRU FUNCTIONAREA MASINILOR SI UTILAJELOR DE INTERVENTIE PENTRU CEL PUTIN 48 DE ORE.					
<b>OBIECTE DE INVENTAR SI MIJLOACE FIXE</b>						
1	FELINARE DE VANT,LANTERNE	buc	7	7		Populatie
2	BIDOANE SI CANISTRE DE 10-20L	buc	10	10		Consiliu local
3	CASMALE SI LOPETI CU COZI	buc	10	10		Consiliu local
4	TARNACOAPE	buc	10	10		Consiliu local
5	FURCI CU COZI BARDE PENTRU CIOPLIT SI TOPOARE	buc	10	10		Consiliu local
6	GALETI PENTRU APA SI CANI	buc	20	20		Consiliu local
7	JOAGAR	buc	3	3		populatie
<b>UTILAJE SI MIJLOACE DE TRANSPORT</b>						
1	BULDOEXCAVATOR	buc	1	1		Consiliu local
2	AUTOCAMIOANE	buc	3	3		Consiliu local
3	TRACTOR	buc	10	10		Populatie
4	REMORCA	buc	10	10		Populatie
5	AUTOGREDER	buc	1	1		Consiliu local
6	EXCAVATOR	buc	1	1		Consiliu local

PRESEDINTE COMITET LOCAL PENTRU SITUATII DE URGENTA

PRIMAR

ING. GABRIEL BADOIU

